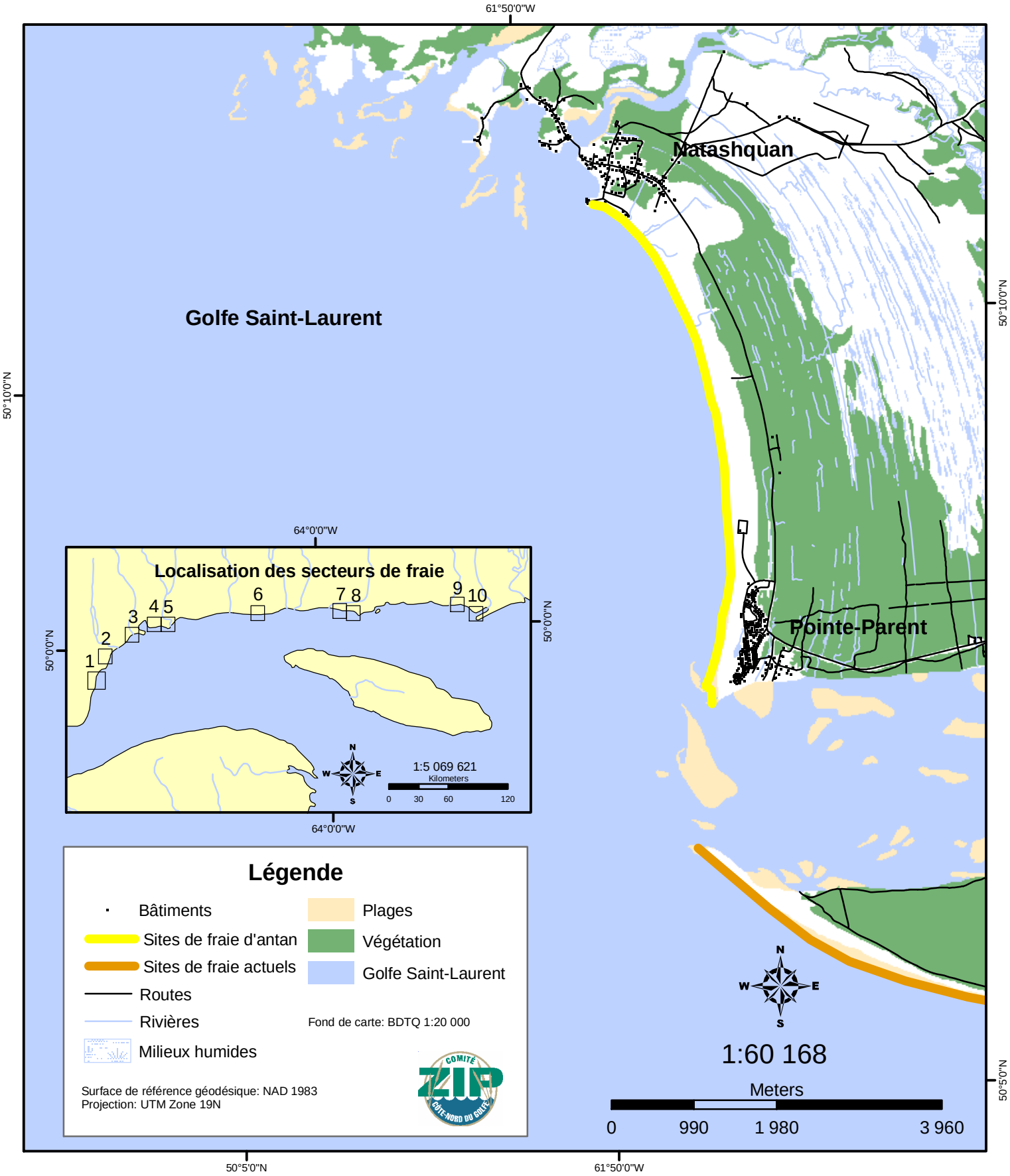Sites de fraie du capelan (actuels et d'antan) selon les personnes rencontrées
Secteur 10: Natashquan